

毎月最終水曜日発行

発行エリア
松戸・柏・我孫子・流山・野田の5市
3.5万部発行(昭和57年8月創刊)

(株)東葛毎日新聞社

発行所〒277-0843 柏市明原2-3-14-203
☎:04-7146-7312/FAX:04-7146-7313

東葛まいにち

創刊から40年、地域密着型の情報紙として、心温まる話題をお届けしています。



mainichi@bunya.ne.jp



暑い夏を吹き飛ばそう! 編集部のイチオシ!!

国産クラフトビール専門店 2階のクラフトビール屋つむぎ



カウンターと立ち飲み席のある店内

今年4月で1周年を迎えた「2階のクラフトビール屋つむぎ」は、JR南柏駅西口から徒歩1分、商店街の中にある国産クラフトビール専門店。クラフトビールの樽生が常時8種類と、日本各地の醸造所からセレクトした様々な味わいのビールが楽しめる。



オーナーは、日本地ビール協会認定ビアテイスターの大江信明さん。20年前、ロンドンを訪れた時の出来事がきっかけでクラフトビールに強く興味を持ったという。

「バーで、『どのビールがいい?』と聞かれたんです。当時、ビールにそれほど種類があるとは知らなかったのが驚きました。出てきたビールが、茶色がかかった色でぬるくて気が抜けていて(笑)でも不思議と不味くはなく、むしろ口に合いました。帰国後、あのビールは一体なんだっただと調べはじめ、地ビールの存在を知り、各地のビールを飲みに出かけるようになりました」

長らく会社勤めをしてきた大江さんが、起業を意識し始めたのは40代半ば。「一度しかない人生、今まで封印していた夢にも挑戦したい」働きながら柏商工会議所が主催する『かしわ創業塾』に参加した。



オーナーの大江信明さん

2名の方にクラフトビールMサイズ(230ml)1杯をプレゼント!詳しくは、わくわくプレゼントのコーナーをご参照下さい。



念願の店をオープンし、気づいたのは「コミュニティを求める人の多さ」。「当初、コロナ禍はピークを過ぎつつありましたが、まだ一人来店される方が多かったです。お客さま同士が自然に会話をしている様子を見て『ビールはコミュニケーションツールだ!』と手ごたえを感じました」

店名の「つむぎ」には「紡ぐ」という意味を込めている。「クラフトビールをきっかけに人と人が繋がって楽しい時間を紡いでもらえたら。もちろん一人でじっくりビールを楽しみたいという方も歓迎です!」

2階のクラフトビール屋つむぎ

柏市南柏1-2-6 南柏ビル207
☎050-5479-7107
営業:平日17時~22時(金曜のみ23時)
土曜15時~23時、日祝15時~21時
定休日:月曜



Instagram

カシワカレークエスト2023

総勢24店舗!カレーを食べて、しょうごうを手に入れよう!

2023年11月5日(日)まで開催中!

柏駅周辺にある「カレー専門店・エスニック料理店・ベーカリー・ブリューパブ」など、ジャンルの垣根を超えた飲食店24店のこだわりカレーを食べ歩きスタンプラリー!ガイドマップに掲載されたカレーを食べて、スタンプを集めるとオリジナルアイテムを手に入れることができる。この機会にぜひあなたの推しカレーを見つけてみて!



《ガイドマップ配布場所》

柏高島屋ステーションモールS館専門店3Fインフォメーション

Kamonかしわインフォメーションセンター

道の駅しょうなん

noblesse oblige

KOIL

各参加店舗

※カシワカレークエストガイドマップは、なくなり次第終了となります。

カシワカレークエスト2023

主催:柏カレーPRESS

協力:柏高島屋ステーションモール

/柏高島屋

後援:柏市

《カシワカレークエスト参加店舗一覧》

アールベイカー、アジアンダイニング ルンビニ、柏一茶庵、柏ビール、Cuffy-curry&bar、韓国ごはんパブサン、KIKKAKE、今日はフライの日、銀座和館 椿屋珈琲、KHUSHI、Cluster、ザ・クレストホテル柏レストラン「びすとろ菜」、THE LIFE、創作Bistro えん、タイ屋台ガッチキ、中華大島、椿屋カフェ、とんかつ 新宿さぼてん、パンラック、ピッツェリアマリノ、ペッピン舎Xピストロパンビ、BOTA Kashiwa、本格インド料理サイノ、洋食や三代目たいめいけん

※店舗の営業時間や休業日は変更になる場合もございます。SNSなどで最新情報をご確認の上、お出かけください。



自然と暮らしの
調和を目指す
総合設備工事

株式会社 トキワ

●千葉県水道局指定工事店 / 柏市上下水道指定店

給排水衛生
空調換気
設備工事
設計・施工

〒277-0835 千葉県柏市松ヶ崎 1082-2

TEL: 04(7133)8471 / FAX: 04(7133)8472



柏レイソル

名戸ヶ谷病院脳卒中センター

昨年大変ご好評をいただいた人気のコース、現在受付中!!

脳卒中を予防しよう!

脳ドック レイソルオリジナルコース ¥9,900(税込)

人間ドックのオプションで脳ドックをつける場合¥11,000(税込)※上記コースは自由診療となります。

検査内容▶頭部MRI・頭部MRA・頸部MRA結果説明(当日)

※1 MRA検査はMRI装置を用いて脳血管、脳動脈の形態を立体画像化させる検査。

※2 検査終了後結果説明までは、待ち時間がございます。

予約可能時間▶午前8:30~9:00(結果説明9:30~)/午後12:30~13:00/13:20~13:40/14:00(結果説明14:00~)

月曜日から土曜日まで実施しております。※土曜日午後の受付は終了しました。

※ご好評によりご希望の日程に添えない場合がございます。お日にちは余裕を持ってお取りください。

問い合わせ

名戸ヶ谷病院 健康管理課 東武野田線「新柏駅」などから病院バス運行中
アクセス詳細はホームページから

平日9:00~16:30 ☎04-7166-6122(直通)

土曜9:00~11:30 ☎04-7166-8336(代表)

※過去3年以内に同病院で脳ドックを受けたことのある方は対象外となります。

※「東葛まいにちを見て」とお伝え下さい。事前予約は随時承ります。

柏レイソルのサポーターの皆さんに何か還元できることはないかと始めたこの企画、昨年はたくさんの方にご利用いただき、お話をさせていただくことができました。これを機に少しでも健康に興味を持っていたらと幸いです。地域の皆さんのために私たちができることを一つずつ。名戸ヶ谷病院脳卒中センターはこれからも柏レイソルを応援し続けます。



脳卒中センター・センター長 脳神経外科部長 井上清章

夢叶え人



「子どもたちの目の輝きを見たい」
僕が一番ワクワクしています。
くるみこども園 園長 戸巻 聖さん

「幼児教育は、野菜の育て方で言えば土の部分。どんな土に、何を植えるか。土の栄養分で野菜は全てが変わる。子どもたちが将来どんな大人になるかは、幼少期にどんな場所をどう過ごすかで変わるんです。」

「子どもを育てるための基礎を作る現場」とはほど遠かった。それでも戸巻さんは諦めない。イギリスへ留学し、多様性の中の幼児教育を学んだ。寄り添うってどういうことなんだろう。『あなたはあなたでいい』のびのびとした教育環境に触れる。日本に戻り30歳になる頃、自分で託児所を立ち上げることで起業。理想とする『子どもを育てる土壌』を作るために戸巻さんは全力で走り始めた。



園では「思いやりのある行動をした子ども一瞬をしっかりと見つけて褒める」ようにしているという。例えば、お友達に親切にできた子がいたとしたら「〇〇ちゃんが、おもちゃを貸してくれて嬉しかったって言ってたよ。そう言うとき、子どもたちの目は輝く。その積み重ねが、いずれ社会に出て未来を担う子どもたちの基礎になっていく。とにかくたくさん「ワクワクする瞬間」を作りたい。園では「熱気球に乗る」「屋形船に乗る」「ピザ窯でピザを焼く」など、ちよつとびつくりしてしまうような企画も実現してきた。『段取りが大変かな...』仕事が増えるな...一瞬そんな気持ちがよぎることもあるが、子どもたちの目を輝きを優先してしまおう戸巻さん。



ありがとう柏ねぶた 最後の勇姿を目に焼き付けて！

4年ぶりの開催となる柏まつり。毎回大迫力でまつりを盛り上げて来た『柏ねぶた』の運行は、今年で最後となります。制作や管理に関わる費用の面で継続が困難になったためです。

青森県柏村(現在のつがる市)と柏市に縁があったことから、平成6年(1994年)の柏まつりで初めて披露されました。山車は柏駅周辺に合わせた大きさで作られ、柏専用のねぶたとして親しまれてきました。

あまり知られていませんが、青森県を除くと全国で最も長い期間ねぶた運行してきたのが柏市です。

「他市にも誇れるおまつりを提供していければという思いで柏ねぶたを継続して来ました。地元の方に参加してもらえらる団体(柏倭武多会)もつくりました。歴史(継続)というの一朝一夕で作れるものではないので、ここでファイナルとなることは極めて残念です」と話す柏西口五商店会・柏倭武多会の佐藤さん。今後、ねぶたは残念ながら処分する予定です。



柏西口五商店会理事の長さんは「来年度に向けてねぶたに代わるものをゼロベースから計画していくこととなりますが、柏西口五商店会はこれまで『スポーツタウン柏』の玄関口として取り組んできた活動を軸に、市民の皆さまと共に楽しめるものを企画していきたい」と意気込みを話します。

今年は2基のねぶたが柏の街に登場します。山車だけでなく、鳴り響く太鼓や笛の音の囃子(はやし)も柏まつりを躍動させます。

セレモニーではねぶたの歴史などを紹介し、パレードでは柏駅前を運行します。今年で最後の『柏ねぶた』を目に焼き付けてください。

柏まつり ねぶたセレモニー・パレード
7月29日(土) 午後5時10分～7時5分頃
7月30日(日) 午後4時35分～7時20分頃
会場：セレモニー＝柏駅西口広場、パレード＝柏駅西口

伝言板

※無料掲載の場合の掲載可否のお答えが出来ません。お手数ですが紙面でご確認ください。

●暑さを吹き飛ばそう 盆踊り大会
8月5・6日18時～21時。廣池学園中央広場(柏市光ケ丘2-1-1)広場中央に提灯で飾られたやぐら、その周囲に夜店が出店。子どもストライクアウト等のアトラクションや、カレー、唐揚げなどのケータリングカーも出店。入場無料。
問 ☎04・7173・3341
廣池学園盆踊り大会実行委員会

●麗澤の森であそぼう 夏の園内散策
8月19・20日 両日10時～12時30分。麗澤の森(柏市光ケ丘2-1-1)子どもから大人まで楽しめる催し。ネイチャービンゴ・ひまわりと花火のメッセージボード・水鉄砲でのあてゲーム・石鯨づくりなど(一部材料費有償)。入場無料。
※要申込 右記QRコードから→
問 ☎04・7173・3182
モロロジー・道徳教育財団社会貢献部

●流山市立中学校美術部合同展覧会「アートの卵 2023」森の美術館
8月4日～27日10時～16時(最終入館15時30分)。流山市立中学校(南部・常盤松・北部・東部・東深井・八木・南流山・西初石・おおたかの森・おおぐろの森)の美術部による合同展覧会。入館無料(休館：月・火曜8/11～15夏期休館)8月7日・8日開館。森の美術館(流山市大字大畔(おおぐろ)315) 美術館ホームページ→

●のだてん夏の宇宙体験!
8月20日野田市生涯学習センター/手作りプラネタリウム体験11時～17時の各回30分。各回定員15人(3階小ホール)/宇宙の不思議を学ぼう(10時15分～・13時15分～・16時15分各回30分。4階集会室)/星空観望会18時30分～事前説明、19時～観望会。定員20人(5階屋上)。※整理券必要。
当日9時30分～先着順配布。
野田天文研究会ホームページ→

●木内信夫作品展～今、平和のために
8月1日～31日9時～19時kamonかしわインフォメーションセンター(柏駅南口すぐ、ファミリーわ3階)にて、ユネスコの世界記憶遺産にも登録された木内信夫氏の作品を展示。入場無料。8月5日10時30分～木内氏の長男・正人氏によるギャラリートーク
※ギャラリートークは8月3日までに要申込 ☎04・7128・5610
インフォメーションセンターホームページ→

第75回 しあわせレシピ

あじ 鱈のマリネ

料理研究家 大瀬由生子先生



鱈の栄養

●DHA と EPA
鱈は、オメガ脂肪酸であるDHA(ドコサヘキサエン酸)とEPA(エイコサペンタエン酸)を多く含みます。DHAは、脳細胞の活性化や脳の発達に働きかける役割を果たし、EPAは、血圧の低下や血液をサラサラにし、中性脂肪値を下げる効果があります。

●鉄分
鱈に含まれる主な鉄は「ヘム鉄」。ヘム鉄は、貧血予防・疲労回復・免疫機能を維持などの効果があります。動物性食品に含まれるヘム鉄は、植物性食品に含まれる非ヘム鉄より、吸収率が5倍以上も高いです。

●ビタミンD
ビタミンDはカルシウムの吸収を促進してくれる成分。カルシウムの吸収が促進されることで丈夫な骨を作ります。ビタミンDを食品から摂取する場合、きのこや魚類などの限られた食品からとなるので、鱈はビタミンDの摂取にはおすすめです。

今が旬の鱈! 酢でしめた鱈のマリネは、さっぱりと美味しく、冷えた白ワインや日本酒にもピッタリです。3枚おろしはスーパーの鮮魚コーナーでもやってもらえるところもあります。

- 材料
鱈...2匹(刺身用を3枚おろしにする) + 塩...小さじ1
マリネ液 すし酢...大1 レモン汁...大1
オリーブオイル...大1 塩...少々 胡椒...少々
レモン・セロリ・オニオンのスライス...お好みで

- 作り方
①3枚におろした鱈の皮をはぎ、小骨があれば取り除く。そこに塩をまぶして皮目を下にしてザルに入れ30分おく。
②①の鱈をさっと洗い水けをふきとり、薄いそぎ切りにする。マリネ液に20分漬ける(冷蔵庫に保管)。
③セロリやオニオンをスライサーなどで細切りにする。
④皿に②と③、レモンなどを添えマリネ液を注ぎ、全体をよく混ぜる。
※10分ぐらい置いたほうが野菜にも味がなじみ美味しいです。



※状況により実施日時に変更がある場合がございます。最新の情報はホームページをご覧ください。
5/5ほーと柏の葉 北館3F まちの健康研究所「あ・し・た」大瀬先生の食のミニ講座開催中!! 詳細はホームページで!

次号『東葛まいにち』発行日は8月30日水曜日です。

100年先も残したい こんぶくろ池 ユネスコの「未来遺産」に登録



左から中川望 理事、岡本昇 前理事長、萩原秀夫 理事長、土屋誠 琉球大学名誉教授

TX 柏の葉キャンパス 駅からほど近い場所にある「こんぶくろ池自然博物公園」は、東京ドーム約4個分の広さがある自然の森。こんぶくろ池、弁天池など4つの池を有し、生物多様性を持つこの森を育ててきたのが「NPO 法人こんぶくろ池自然の森」だ。主に、里山活動(散歩、倒木の除去など)調査・研究活動(植物、昆虫、鳥などの調査保全)、千葉大学や東京大学と協同した研究活動、イベント・自然体験活動(公園の周知や啓発のためのイベント開催)などを行って

7月15日に柏市役所本庁舎で行われた登録伝達式では、未来遺産委員会

委員 土屋誠 琉球大学名誉教授先生より、「皆さんがほぼ毎週 現地活動していること、様々な年齢の人が参加していることも大きく評価したい。100年後のこんぶくろ池周辺がどのような池周りにかかるとも楽しみ」との談話があった。

同法人 萩原秀夫理事長は「1980年代からの市民による地道な努力に光を当てていただきありがとうございます。NPO 法人として13年になるが、到達点はない。地域とも協力して常に変化を自然環境に対応していきたい」と決意を新たにされた。また、小学生サポーターの柏市立第三小学校6年 中川海里くんは、「こんぶくろ池にいて、虫、鳥、植物それぞれに詳しい人が優しく教えてくれる。ぼくの好きなこんぶくろ池がユネスコに登録されてとても嬉しい」と笑顔で話した。(写真文 松原美穂子)

働く障がい者の姿 もっと知って YouTubeでアニメ動画公開中

障がい者の持続可能な就労支援を提唱し、パラダイスプロデュース事業を行う一般社団法人障害者就労支援ネットワークP&P(千葉県柏市)代表理事 奥岳洋子(おおくえひろこ)は、「パラダイス」おひらきガチャ編のアニメ動画を公開した。

動画は同法人と、市民活動公益団体『できる街プロジェクト』の共同制作

で、今年開催予定の日本発アジア最大級の国際短編映画祭「ショートショートフィルムフェスティバル&アジア2024」のアニメーション部門にエントリーする。

代表理事 奥岳洋子さんの想い

2021年から始まった『おひらきガチャプロジェクト』※も、地域の皆さんの応援のおかげでこ



千葉県内8カ所に設置されているおひらきガチャ

※おひらきガチャプロジェクト

障がい者の収

まで成長することができました。障がい者が折り鶴を作っていると聞くと『なんだか可哀想なもの』を思い浮かべる方も少なくありません。しかし、ものづくりの仕事を行う上で、お客様に喜んでもらえるものを作りたいと考えるのは、健常者も障がい者も同じです。障がい者もプライドを持って商品を作っていることを社会に広く知ってほしいとアニメ制作しました。



Youtube



「おひらきガチャアニメ」イメージ画像

入の地域格差・事業所格差が健在化して閉鎖に追い込まれる事業所も多い中、コロナ禍で更に障がい者の就労支援が置き去りにされてきた。大半の事業所の収益源は「内職作業」だが、時給計算すると時給18円の事業所も存在する。これらの現状を打開

する。障がい者や福祉事業所が自分たちの力で、地域と共に、収益を生み出せるビジネスモデルとして立案した。

参加者募集!

東葛しぜん観察会 「みんな集まれ!江戸川土手で 虫・コウモリ・星さがし」

真夏の夕暮れに出会える生き物と星を観察できるイベント!

日時:8月26日(土)16:30~19:30(雨天中止)

参加費300円(小学生以上)

集合場所:松戸駅西口、観察場所:江戸川河川敷

持ち物など:飲み物、軽食、ライト、レジャーシート

長袖長ズボン、帽子着用のこと。虫対策も。

申込☎080-1192-8359(長谷川)

(申込み開始 8月1日)



昨年の観察会の様子

わびちゃんさんぽ ⑱

夏の夜の虫の音、鳴き声の主はどんな姿をしているの?

夏は昼夜問わず虫の鳴き声が賑やかです。昼に鳴く虫の主役は何といってもセミの仲間、街中でも元気な鳴き声が聞こえてきます。一方で夜になるとバッタやキリギリス、コオロギの仲間の鳴き声がメインになります。今回は夏の夜に鳴くバッタやキリギリス、コオロギの仲間を中心に取り上げます。

鳴く虫というと秋のイメージが強いかもしれませんが、じつは秋に限らず、季節ごとにさまざまな種類の虫が鳴いています。その中でも比較的早くから鳴きはじめるのが、ヤブキリとヒメギスです。どちらもキリギリスの仲間、翅をこすり合わせてシリシリシリ...という音を出します。



スイッチョの鳴き声でおなじみのウマオイは夏から秋にかけてよく鳴き、東葛地域にはハヤシノウマオイとハタケノウマオイの2種類がいます。ハヤシノウマオイは雑木林や藪などに多く「スイッチョ、スイッチョ」と比較的ゆったりとしたリズムで鳴きます。一方のハタケノウマオイは河川敷などにおいて「スイッチョ、スイッチョ、スイッチョ...」と



テンポが速く、せわしない感じを受けます。コオロギの仲間の代表種エンマコオロギは「コロコロリー」という心地よい音色を奏でます。意外に鳴きはじめるのは早く、年によっては7月中旬に初鳴きを確認することもあります。童謡でおなじみのクツワムシは、クズで覆われたような林の縁などに多く見られます。しかし近年は急速に数を減らしていて、最新版の千葉県版レッドリスト2019ではCランク(要保護生物)に選定されています。古くからガチャガチャとも呼ばれますが、どちらかというと劣化したモーターのような音色と言った方がしっくりくるかもしれません。

代わりに街中の街路樹な公園の植え込みなどで、近年かなり幅を利かせているのが、中国から来た外来昆虫のアオマツムシです。「リリリリリリリ...」と大音量で鳴き、その様子は、蟬時雨ならぬ「アオマツムシ時雨」とでも表現したいくらいです。

他にもここに書ききれないくらいたくさん種類の虫の音が聞こえるはず。夏はお祭りなどで夜道を歩く機会が多いと思いますので、ぜひその帰り道にでも耳を澄まして聞いてみてくださいね。



わびちゃん(岩槻秀明)プロフィール

気象予報士。自然科学系のライターとして、植物や気象など自然にまつわる書籍の制作に携わり、著書は20冊以上に及ぶ。

千葉県立関宿博物館調査協力員、野田市史編さん委員会専門委員なども務める。宮城県生まれ野田市育ち。

ホームページ

書店発売日 2023年2月24日

おさんぽのお供に! 写真で雲の名前がわかる!

発売中!

空を見上げるのが楽しくなる!
雲の図鑑(マキノ出版ムック)

出版社:マキノ出版
著者:岩槻秀明 ISBN-10:4837668100
価格:1,210円 ISBN-13:978-4837668107

ひななっちゃんの
子育て
ららら

本気のごっこ遊び

普段、私は子どもたちの表現教育に関わる仕事をしています。

子育て支援コンサートや、幼稚園保育園でのコンサートもありますが、子どもたちが歌を通じて感情を表現したり、絵本を立体にして物語をみんなで演じてみたり。そんな活動をしているのです。

それがあってなのか、うちの子供達は本気でごっこ遊びをします。布団や、タオル、机、椅子などを駆使してお家を作り、「三匹のこぶたごっこ」。

役を決めて「パパはオオカミね」「ママはわらのお家のぶたさん」と全力で演じています。

仕事を通じて子どもの成長には「ごっこ遊び」が大切なこと。いかに大人が本気で付き合えるかが重要とわかっているの、汗だくの全力でやります。

そんな中、出かけ先で鍵のかかった扉をみて、長女が叫びました。「ママ! うんどこしょどっこいしょ!」

ああ、あれね!と「大きなかぶごっこ」です。

もちろん本気でやりました。爽快!

ひなたなほこ(ひななっちゃん)
千葉県柏市を中心に活動する表現教育アーティスト。
自主制作のファーストシングル「柏シワ」はわずか1年で1000枚を完売し売上を柏市に寄付。

わたしは拒否する

わたしの広場 ゆうび

杉山麻理江

47 + 280



ホームページ

わくわくプレゼント

キノエネ醤油株式会社

黒ぼん酢と千歳(めんつゆ)のセット

7名さま

『黒ぼん酢』は、こいくちしょうゆに国産黒酢、かぼすとゆずの果汁をブレンドしたまるやかな酸味とコクのある味わいが特長。サラダや冷やっこ、焼き茄子にサッとかけるだけで一品料理が完成!

めんつゆ『千歳』は、キノエネ丸大豆しょうゆにかつお節、本みりんをたっぷり使い、本格的な味に仕上げた醤油屋のめんつゆです。



ブロッコリーとたこのマヨぼん和え

堅めに茹でたブロッコリーとたこのプリプリ食感が楽しい一品。ボリュームもあってヘルシーなのでダイエット中の方にもぴったり! もちろんお酒のおつまみにも!



レシピはこちら

柏レイソル 「ダイカットマグネット(マスコット)」

3名さま



サイズ:約W100mm X約H100mm以内

オンラインショップ ホームページ



企画展

うんち無しでは生きられない!

-あなたの知らない自然のしくみ-

5組10名さま

茨城県自然博物館

2023年7月8日(土)~9月18日(月)祝

※土・日・祝日及び8月14日

~18日は事前予約が必要です。

開館:9時30分~17時

(入館16時30分まで)

休館:毎週月曜日(月曜日が祝日の場合はその翌日以降)

※8月14日・9月18日は開館。

9月19日・20日は休館。

博物館 ホームページ



B 2階のクラフトビール屋つむぎ

2名さま

クラフトビールMサイズ(230ml) 1杯チケット

南柏駅西口徒歩1分のクラフトビール専門店より、クラフトビールMサイズ1杯を2名の方に。種類はマスターにお任せ下さい。



写真はイメージです。

C 大昆虫展in東京スカイツリータウン®ご招待券

5組20名さま(4名1組)

夏休みの人気イベント「大昆虫展in東京スカイツリータウン(R)~夏休みの大研究!わくわく昆虫ラボ~」



会期:7月15日(土)~9月3日(日)まで

会場:東京スカイツリータウン・ソラマチ 5階「スペース634」

提供:スポーツニッポン新聞社

F 映画招待券

キネマ旬報シアター

5組10名さま



※シアター2・3専用

高島屋柏店
ステーションモールS館隣り
☎04-7141-7238

G 映画招待券

イオンスペースシネマ野田

3組6名さま

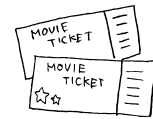

※土・日・祝日と特別興行は利用できません。
野田市中根 36-1 イオンNOA店3F
☎04-7125-8480

切り抜いてハガキ宛先として使えます↓

①希望賞品記号(第3希望まで)②氏名(ふりがな)③年齢④〒⑤住所⑥電話番号⑦紙面へのご意見・ご感想。①~⑦までを記入し、はがき、メール、ホームページの応募フォーム、いずれかでご応募下さい。

※応募によって得られた個人情報は、賞品の発送と、『読者のお便り』のみに利用いたします。※⑦の回答を紙面で紹介させていただくことがあります。匿名希望の場合はペンネームをご記入ください。

プレゼント応募締め切り8月14日必着

tokupre@bunya.ne.jp

または、ホームページ「東葛まいにち・プレゼント」から応募を。

携帯応募はこちらから→



〒277-0843

柏市明原2-3-14-203

東葛毎日プレゼント 係

超普通地区トーカーズ伝説

Vol.21 水の館へ星をこめて 原案:村井真也 作画:しご

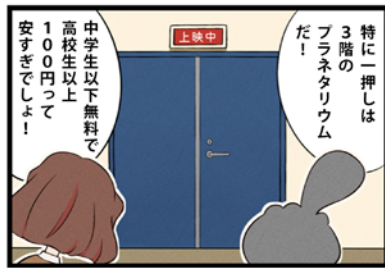

漫画の感想・取り上げてほしい東葛地区情報はお問い合わせフォームから

キネマ旬報シアター「今月のおすすめシネマ」48

『さらば、わが愛 霸王別記』
8月5日(土)~18日(金)上映予定



©1993 Tomson(Hong Kong)Films Co.,Ltd.

日差しが暑くなり、いよいよ夏らしくなってきた頃ですね。今回紹介するのは『さらば、わが愛 霸王別記』という作品です。

カンヌ国際映画祭パルム・ドール賞を受賞した本作は、香港を代表する巨匠チェン・カイコー監督が香港を代表する大スターのレスリー・チャンを主演におかえており、スケール、音楽は劇場で体感してほしい壮大さとなっています。

また、主演である香港出身の大スターであるレスリー・チャン、そしてコン・リーが演じるのはまさに映画の“役”としてではなく、激動の時代を生きる人の愛憎、悲哀さを身体、魂を使って表現しています。そして、本作の半世紀にも及ぶ激動の歴史を背景の「霸王別記」は、1790年に北京で誕生したと言われる京劇という伝統舞台芸術の有名な演目です。“霸王”と“姫”の“別れ”を描いた京劇は、映画内の2人の主演の感情とも重なる部分があるのかもしれませんが。

映画のストーリーのみならず、京劇を体験できる貴重な作品です。ぜひ、当館でご覧ください。

(鮑愛)

【TOHOシネマズ柏】
☎050-6868-5064
(24時間自動音声案内・問い合わせ FAXサービス)

エリア映画情報

●上映日時・時間等は変更される場合があります。サービスデーなどありますので、事前に映画館にお問い合わせ下さい。

【キネマ旬報シアター】
☎04-7141-7238
～スクリーン1～
7月29日～8月11日
aftersun アフターサン
～スクリーン2～
7月28日公開 658km、陽子の旅
8月5日～18日
さらば、わが愛 霸王別記 4K
8月18日公開
エドワード・ヤンの恋愛時代 4Kレストア版
8月25日公開 君は行く先を知らない
9月1日公開 福田村事件
～スクリーン3～
7月29日～8月11日 サマーウォーズ
8月19日～9月1日
クエンティン・タランティノー 映画に愛された男

【イオンスペースシネマ野田】
☎04-7125-8480
上映中
劇場版 TOKYO MER 走る緊急救命室 (8月24日まで)
名探偵コナン 黒鉄の魚影(サブマリン) (8月24日まで)
ザ・スーパーマリオブラザーズ・ムービー
7月28日～
怪物
8月25日～
ワイルド・スピードファイヤーブースト

【TOHOシネマズ流山おおたかの森】
☎050-6868-5045
(24時間自動音声案内・問い合わせ FAXサービス)

【MOVIX柏の葉】
☎050-6865-3401
(24時間上映案内&FAX案内サービス)

防犯インフォメーション

東葛まいにちエリアの犯罪件数、警察署からのお知らせを掲載します。防犯対策にお役立てください。
※情報提供=各市警察署(犯罪件数は、新聞発行の前月末までの統計になります。)
※暫定値のため、後日千葉県警察本部から発表される数値と異なる場合があります。
※各市の人口・世帯数は2023年7月1日現在のものです。

侵入窃盗に注意!

夏休み、自宅を長期不在にする時期、空き巣・侵入窃盗が増える傾向があります。
《対策として》
▷在宅時、不在時を問わず、出入口や窓は必ず施錠。
▷ゴミ出しなどのわずかな時間でも施錠。

▷防犯ガラス・防犯フィルムを活用しましょう。
▷防犯カメラ・防犯アラーム、センサーライト等を利用しましょう。
▷家の周りに足がかりとなるもの(脚立や箱)を放置しない。
▷庭に防犯砂利を敷く。

「私は大丈夫」は、危険です!!

電話de詐欺の犯人は、だましのプロです。

実際、被害者の多くが「この電話おかしいな?」と感じながらも、犯人の言葉巧みな話術で被害に遭われています。千葉県警察で被害者の方へアンケートを実施した結果、約半数の方が電話de詐欺の手口を知っていたのに、騙されて被害に遭ってしまったと回答

しています。
▶被害に遭わない対策を!
・留守番電話設定にする
・番号通知サービスを利用する
・警告通話録音機能付き電話機を使う
電話de詐欺 相談専用ダイヤル ☎ 0120-494-506

越中おわら風の盆・世界遺産 五箇山のこぎりに踊り観賞とあいの風とやま鉄道のダイニング列車「一万三千尺物語」

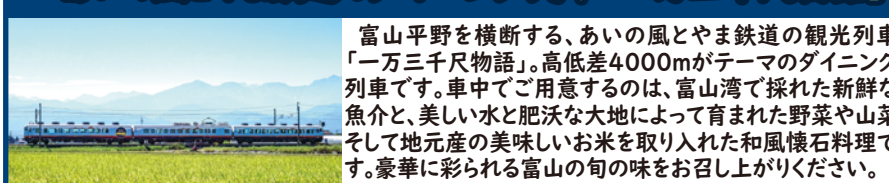

富山平野を横断する、あいの風とやま鉄道の観光列車「一万三千尺物語」。高低差4000mがテーマのダイニング列車です。車中をご用意するのは、富山湾で採れた新鮮な魚介と、美しい水と肥沃な大地によって育まれた野菜や山菜、そして地元産の美味しいお米を取り入れた和風懐石料理です。豪華に彩られる富山の旬の味をお召し上がりください。
出発日(1泊2日) 9月1日(金) 旅行番号 W0037-53
旅行代金(おひとり・税込) 2名1室・1名1室ともに79,800円 ※バス1名2座席利用10,000円増し

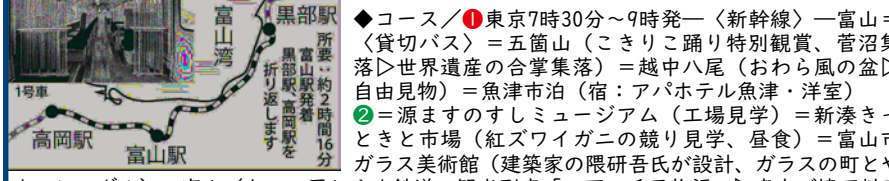

◆コース/①東京7時30分~9時発一(新幹線)一富山=貸切バス=五箇山(こぎりに踊り特別観賞、菅沼集落▷世界遺産の合掌集落)=越中八尾(おわら風の盆▷自由見物)=魚津市泊(宿:アパホテル魚津・洋室)
②=源ますのすしミュージアム(工場見学)=新湊ききとと市場(紅ズワイガニの競り見学、昼食)=富山市ガラス美術館(建築家の隈研吾氏が設計、ガラスの町とやまのシンボル)=富山(あいの風とやま鉄道・観光列車「一万三千尺物語」▷車中で懐石料理ご賞味)富山一(新幹線)一東京21~22時着 ※貸切バス:とらみ観光交通 ◆食事:①昼②朝・昼・夕 ◆最少催行人員:20名 ◆添乗員同行 ※現地の諸事情により行程が変更になる場合もございます。

◆申し込み/毎日新聞旅行(東葛)係 (10時~16時、土日祝休み) 後援・東葛毎日新聞社
☎03-6265-6966

Table with police statistics for 松戸市, 流山市, 野田市, 我孫子市, 柏市.

Table with crime statistics for 松戸市, 流山市, 野田市, 我孫子市, 柏市.

犯罪被害者相談窓口
○相談サポートコーナー ☎043-227-9110(短縮ダイヤル #9110)
○少年センター(ヤング・テレホン) ☎0120-783497
○女性被害110番 ☎043-223-0110
○女性相談所(電車内での痴漢等) ☎0120-048224
※忍込み=夜間、就寝中の住宅内に侵入し、金品を盗むこと
※居空き=家人の在宅中に忍込み金品を盗むこと。

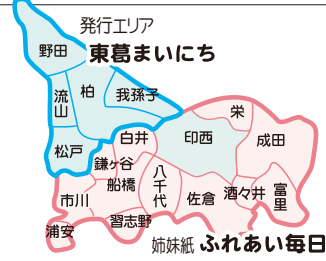

地域の情報と言えば『東葛まいにち』
 広告のご用命は東葛毎日新聞社へ
 ☎:04-7146-7312/FAX:04-7146-7313



千葉県毎日会協賛
 年間購読料3,000円(税別・郵送料込)

東葛まいにち

夏と言えばこれ!

コスメドンキ・お菓子ドンキ・驚辛ドンキ



今年の夏は酷暑と言っても過言ではないくらい暑い。多くの人がいろいろな暑さ対策をしていると思うが、食で夏を乗り越えるのにおすすめなのが、韓国の食品。

夏バテにチャパグリ! 酢で疲労回復

韓国で30年以上愛されている定番の麺「ジャージ」の麺をかけた「チャパグリ」や、海鮮スープの「うま味」かやくの「昆布ウカメ」が絶妙なハーモニーを奏でる「アグリ」。

大人も子どもも楽しめる おすすめのお菓子!



『コスメドンキ・お菓子ドンキ・驚辛ドンキ』では、韓国系食品も充実しているが、スーパーなどではあまり見かけない見た目も楽しいお菓子類も充実。



辛みソースも売っているので好みの味付けができる

映画『パラサイト半地下の家族』のワンシーンにも出てくる「チャパグリ」というメニューはこの2つの麺をかけた合わせた料理で、夏バテしそうな陽気でも味にインパクトがあり、食欲をそそる。そんな定番麺をはじめ、そのままで料理のアクセントにも使える「韓国海苔」をはじめ、運動や夏

辛いものが苦手でもOK!

珍しいのは、素材として使えるスープなしの「サリ麺」。知る人ぞ知る人気の麺(上の写真の下段黄色いパッケージ)。日本ではなかなか見かけない商品なので、見つけたら一度食べてみてほしい。

オリジナルブランド!

パッケージに「D」のロゴが入ったドンキオリジナルのピープルブランド(P.B)。安くて美味しいのは当たり前、絶妙なチヨイスが多いこちらの商品。

太麺でコシが強く、もちもち食感。煮込んでも麺が伸びにくく鍋のシメやスープ料理に入れても良い。茹でた後、お好みのゆでつけ麺として食べた、焼きそばにしたりするのもおすすめ。それぞれの家庭で、お好きな食材とお好きな味付けが出来ると「サリ麺」。辛いものがちょっと苦手だと言う人でも使いやすい。



涼し気なパッケージ「ラムネ餅」

子どもも楽しむ夏のお菓子

グミなどの人気商品が並ぶ中、今幅広い世代に人気があるのが「ラムネ餅」。各所でいろんなラムネ餅が販売されているが、同店で取り扱いがあるのは「もちもちラムネ餅」と言

う商品。マシムロとラムネペーストが包んで包まれており、そのままでも冷やしても美味しく、見た目もかわいらしい。

駄菓子風のラムネが好きな方は、あのラムネがペーパー状で入っているの、柔らかい餅の食感が新鮮に感じるだろう。餅は個

やっぱり人気のグミ

『コスメドンキ・お菓子ドンキ・驚辛ドンキ』辻村店長おすすめと言うのが「むぎゅーっと生グミ」と言う商品! この商品SNSでは有話題になっている。1粒の

グミが二層になっており、剥かなくても食べられるが、ぶどうを剥くような食べ方が出来る話題性。取材時にはマスカット、ぶどう・イチミ味があり、どれもおすすめ。固めの外側のグミを剥くと中に柔らかいゼリー状のグミが入っている。



果物みたい? 剥いて食べるグミ



大きさが10号以上あるキャンディー

食感が楽しいと人気の「琥珀糖(砂糖と寒天が原料の和菓子)」やカラフルな綿菓子、韓国のお菓子も多くあり、見ているだけでも楽しい。人が多く集まるこの時期に、あれもこれもたくさん買っても同店なら大丈夫。駐車場が無料なので、ゆつくり買物ができ、たくさん買って安心。



『D』のマークは買って間違いなし



価格値下げ中



モラージュ 柏
<http://www.mallage.com/kashiwa/>
 〒277-0837 千葉県柏市大山台2丁目3番地 tel.04-7137-6200
 ※掲載商品・店舗についてのお問い合わせは各店にお願いいたします。
 [営業時間] 専門店街・フードコート 10:00 ~ 21:00
 レストラン街 10:00 ~ 22:00 (一部店舗を除く)



お客様へのお願い モラージュ柏の周辺地区では道路が混雑する場合がございます。誠に恐縮ですが、混雑時(14:00~16:00)には、お車でのご来店を極力お控えくださいますようお願いいたします。