

毎月最終水曜日発行

発行エリア  
松戸・柏・我孫子・流山・野田の5市  
4万部発行(昭和57年8月創刊)

(株)東葛毎日新聞社

発行所〒277-0843 柏市明原2-3-14-203  
☎:04-7146-7312/FAX:04-7146-7313

# 東葛まいにち



地域密着型の情報紙として、心温まる話題をお届けしています。



mainichi@bunya.ne.jp



以前の様子

東武野田線『運河駅』徒歩2分。利根運河水辺公園の土手沿いに2007年、市民ボランティアによって彼岸花が植えられた。今年もその彼岸花が赤い花を咲かせている。運河沿いに広く咲いており、中には白・黄・ピンクなどの珍しい色の花も。散策して探してみよう。

※開花情報は利根運河交流館ホームページで。



## 秋の訪れを探しに行こう♪

### 利根運河交流館

開館時間:水~日曜  
9時~17時 月火休館  
入館無料

流山市西深井836

利根運河の歴史や周辺のおすすめスポットの紹介、「うんがいい!ニュース」などを発行。館内では展示・ガイドマップの配布なども行っている。近隣のカフェやテイクアウトスイーツの情報も♪



ホームページ



ビリケンさん

東日本大震災で被災した宮城県石巻市で、塩害にも負けず、がれきの中に咲いた「と根性ひまわり」。8月の交流館には、その子孫の「と根性ひまわり」が咲いていました。

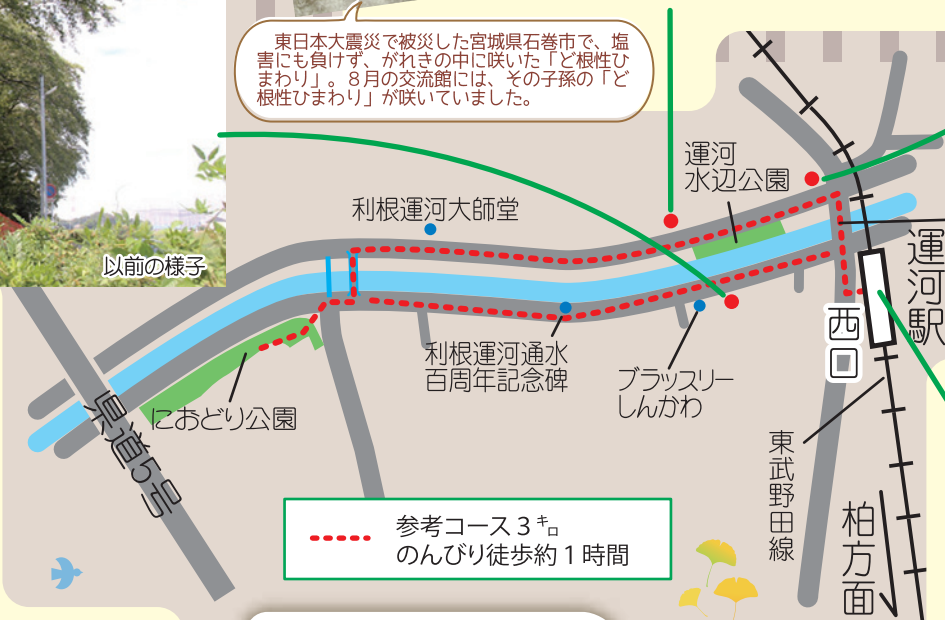

参考コース3ヶ所のんびり徒歩約1時間

### 運河駅ギャラリー

9時~17時  
無休、無料

運河駅自由通路内にあるギャラリーでは、利根運河の歴史や自然、利根運河にゆかりがあるオランダ文化の紹介など、利根運河の魅力情報を展示・発信している。

まずはここで情報をゲット!

### 運河駅ギャラリー

#### うんがいい! お月見

8/30~9/11

すすきなどのお月見飾りと竹、切り絵行灯で和の空間をお楽しめる。利根運河周辺に残る月待塔の紹介もあります。ちなみに、月待塔は不動坊、浄観寺、六社神社などにあります。



#### 写真展

#### 「利根運河の撮っておき」

9/13~10/10

第2回Instagram写真コンテスト「利根運河の撮っておき」の入賞作品と応募作品の一部、約20点を展示。



自然と暮らしの  
調和を目指す  
総合設備工事

株式会社 トキワ

給排水衛生  
空調換気  
設備工事  
設計・施工

●千葉県水道局指定工事店 / 柏市上下水道指定店

〒277-0835 千葉県柏市松ヶ崎 1082-2  
TEL: 04(7133)8471 / FAX: 04(7133)8472

### 利根運河交流館

水~日曜9時~17時開館  
月火休館

#### 展示

#### 「記事と写真で振り返る利根運河ご視察」

9/1~10/2

平成22年9月14日、当時皇太子だった天皇陛下とオランダ国王が利根運河をご視察に訪れました。市民撮影の写真や広報ながれやまなどの記事を展示。当時を振り返ります。

げんきな住まい 住みごころを一緒に考えます!

**NORITZ**  
給湯器  
20号壁掛けタイプ  
オート追い炊き機能付・リモコン付  
GT-2060SAWX-2 BL  
定価 343200円(税込)



先着10名様

工事費込み!

108,000円(税込)

この他の機種もお安くご提供しております。

**Panasonic**  
エコキュート  
HE-NS37.KQS370L

工事費込み! 先着10名様

348,000円(税込)

給湯器をはじめ、コンロ・トイレ・洗面化粧台など、水回り・ガス機器系の有名ブランドを多く取り扱っております。お気軽にご相談ください。詳しくはホームページへ。



げんき住設株式会社

わーい よい ふろ

0120-01-4126

お見積りは完全無料です!

営業時間: 9時~20時 / 年中無休

松戸市牧の原 2-39-5

【松戸市水道指定事業者】千葉県登録電気工事業者



ホームページ

### 学芸員と歩く利根運河 10/1開催

視察のいきさつを聞き、見学されたムルデル碑などを見学。市指定有形文化財になった「旧割烹新川屋本館」の見取り図を見ながら解説を聞き、現地で見学する。

※募集は9月1日10時から電話で受付。

先着15人、500円(コーヒー付)

問 ☎04-7153-8555(利根運河交流館水~日曜9時~17時開館)



なにつくってるの?  
東葛  
工場拝見<sup>22</sup>

ギネスブックに認定された  
世界最大の発電所

東京電力パワーグリッド(株) 新野田発電所

(取材・文：高井さつき)  
写真：高井信成  
東京電力パワーグリッド  
株 新野田発電所  
野田市西三ヶ尾  
〒0120-9955  
07



広大な敷地中に多種多彩な変圧器が設置されている

国道16号線を柏から車で野田市に入り、数分で右折すると広大な土地が見えてくる。多くの鉄塔や電線が張り巡らされ、その敷地面積は東京ドームおよそ6個分。ここは、東京電力パワーグリッドの新野田発電所だ。

1999(平成11)年に「世界最大の発電所」としてギネスブックに認定された。東京電力パワーグリッド全体の電力供給量は日本の約3分の1を担うが、この新野田発電所から出力される膨大な電力で、東京の多くの美しい夜景などが支えられているのだ。その他千葉西部、茨城県にも送られている。

水力・火力・原子力・太陽光・風力などで作られた電気が超高压にして送られる。その電気をここに集め、電圧を変え鉄塔の送電線で大工場や鉄道に運ばれ、次に中工場、ビルへ最後に電柱の配電線を使い各家庭や店舗に送られるという仕組みになっている。電力が流れる速さは光の速さと同じ。発電してから瞬時に各家庭へ送られていくことになる。

地球温暖化により石油や石炭から作るエネルギーが規制され、時代は力1ポテンシャルへと向かっている。近年、よく見かけるのが再生可能エネルギーの太陽光発電や風力発電だ。夏場はエアコンの使用などにより電力の需要が多くなり発電量が足りなくなると、国から需給ひっ迫警報が

発令される。電力は作り置きができないため、夏場は各発電所がフル稼働する。特に太陽光発電の出力が減少し、電力供給が厳しくなる夕方から夜にかけて、節電することが大切となる。

地震や災害で停電すると、日々あつて当たり前だと思っている電力のありがたさを実感するだろう。これから台風季節。被害にあつた鉄塔や電柱の復旧作業を担うのも東京電力パワーグリッドの社員の仕事だ。変電保守グループ課長の三橋博さんは、台風などで切れた電線には近寄らないでください。安全に留意しながら、電力の復旧作業、保守管理を行い、みなさんのご家庭に電気を送るのが私たちの使命ですと語ってくれた。



電力を送り続けるため日々の点検に万全の注意が払われる

**●第36回柏ギターサークル演奏会**  
9月10日(土)13時開場(13時30分開演)。  
アミュゼ柏クリスタルホール(柏市柏6-2-22/柏駅東口徒歩約7分)。柏市を拠点に活動するクラシックギターサークルの演奏会。演奏曲：いい日旅立ち、ベサメムーチョ等。無料。予約不要、マスク着用。  
問090-4051-9901(上木)

**●東葛しぜん観察会**  
フジバカマの里と国府台を歩く  
9月23日(祝・金)9時30分~12時(雨天中止)。京成線国府台駅改札口集合。国府台とフジバカマの里の往復約3kmの散策路を歩く。参加費200円(保険・資料代)小学生以上。なるべく白っぽい服装(蜂除けのため)、帽子。飲み物、タオル。先着30名(事前申し込み必要)申し込み▶メール:yamamasa1567@gmail.comまたは080-7963-4910 ※9月19日(月)まで

**●県民プラザ『ものづくりワークショップ』**  
9月11日(日)10時~13時(申し込み不要)。パワーストーンを使ったチャーム作り、ハーバリウム作成、お月見うさぎバルーン教室。20分~40分。300円~1000円の材料費のみで参加可能。さわやかちば県民プラザ(柏市柏の葉4-3-1/柏駅西口からバス約20分) ※駐車場は1時間まで無料

**●有償「運転ボランティア募集」説明会**  
9月18日(日)10時~12時松戸市勤労会館(松戸市根本8-11) 松戸駅西口徒歩約5分。自家用車を使い高齢者・障がい者の移動サービスを有償で行うための説明会。参加費無料。※ドライバーの年齢は75歳まで。日程が合わない場合は個別に相談可能。  
問・申込047-710-7450ふれあいネットまつど

連載  
地域医療に根ざした脳神経外科診療7  
特発性正常圧水頭症

柏市内で唯一「脳神経外科医直通の脳卒中ホスピタル」を持つ「名戸ヶ谷病院脳卒中センター」は、毎日多くの患者さんを診察。その経験から、皆さんに健康な生活を続けて頂けるよう、地域の脳卒中を減らすための情報を連載。

脳卒中など身近な脳の病気について連載している企画、今回は**特発性正常圧水頭症**という疾患についてお話しします。

初期症状は歩行障害であることが多く、両足を左右に広げてゆっくり歩く様子が特徴的です。この疾患を多く治療している我々は、歩き方を見るだけでこの病気を疑うことができるくらいに特徴的と言えます。

その他にも、物忘れがひどくなったり、おしっこが頻回で我慢できなくなったりするという症状もあります。

原因ははっきりとは解明されていませんが、CT・MRIなどの画像検査では、脳や脊髄を満たしている脳脊髄液という液体が溜まりすぎていて、脳脊髄液が「シャント手術」というものを行えば症状が改善することが多いです。

身近な高齢者で、最近足がおぼつかず転びやすくなった方はいませんか。実はその原因は脳にあるかもしれせん。『歩行障害』『排尿障害』『認知機能低下』の3つの症状が特徴的なこの特発性正常圧水頭症は、65歳以上の高齢者に1.5~2.3%ほどいると推定されており、非常に身近な病気です。

社会医療法人社団望月会 名戸ヶ谷病院脳卒中センター(新柏駅から徒歩約7分) 047-167-8336

特発性正常圧水頭症が疑わしいかどうかは、CTやMRIの画像検査で判別可能で、1泊入院する検査を行えば診断がなされます。手術も経験豊富な我々のような施設では局所麻酔で20分前後の簡単なものです。

何か疑わしい症状がある高齢者がいらしたら、ぜひ一度専門外来を受診してみてください。

社会医療法人社団望月会 名戸ヶ谷病院脳卒中センター(新柏駅から徒歩約7分) 047-167-8336

※無料掲載の場合の掲載有無は、電話等での答えが出来ません。お手数ですが、紙面でご確認ください。



五香薬局  
〒270-2261 松戸市常盤平 5-17-15  
047-385-0260



アッキーの

柏は

番外編

スポーツ

の街だ!

16

増嶋竜也

引退後、その先の人生―柏で新たな挑戦―



増嶋家ちゃんねる Youtube

「柏レイソルは自分のサッカー人生を変えてくれたチーム」そう言い放つのは、柏レイソルの黄金期とも言える2011年から6年間の柏でプレーしていた増嶋竜也さん。3年連続のタイトル獲得に貢献した、サポーターにとって偉大な選手でした。そんな増嶋竜也さんに今回はお話を伺いました。

引退して約一年半、増嶋さんが柏に戻ってきた。柏から幼稚園で、自分の名前を掲げた「増嶋竜也サッカースクール」を始めたのです。きっかけは、トップレベルの指導者によるスクール運営を展開しているチーム39の関口圭亮さん(元フジアン)岡山が柏から幼稚園に相談に行ってきたことでした。どんなことにも本物の教育を!という理念がある幼稚園側の一流の人に指導してほしい。柏と言えば増嶋さんなので、は「どうしたいか、スクール実現に至るまで」という思いが重なり、スクール実現に至りました。

引退して約一年半、増嶋さんが柏に戻ってきた。柏から幼稚園で、自分の名前を掲げた「増嶋竜也サッカースクール」を始めたのです。きっかけは、トップレベルの指導者によるスクール運営を展開しているチーム39の関口圭亮さん(元フジアン)岡山が柏から幼稚園に相談に行ってきたことでした。どんなことにも本物の教育を!という理念がある幼稚園側の一流の人に指導してほしい。柏と言えば増嶋さんなので、は「どうしたいか、スクール実現に至るまで」という思いが重なり、スクール実現に至りました。

引退して約一年半、増嶋さんが柏に戻ってきた。柏から幼稚園で、自分の名前を掲げた「増嶋竜也サッカースクール」を始めたのです。きっかけは、トップレベルの指導者によるスクール運営を展開しているチーム39の関口圭亮さん(元フジアン)岡山が柏から幼稚園に相談に行ってきたことでした。どんなことにも本物の教育を!という理念がある幼稚園側の一流の人に指導してほしい。柏と言えば増嶋さんなので、は「どうしたいか、スクール実現に至るまで」という思いが重なり、スクール実現に至りました。



元リーガーコンビ 増嶋竜也さんと関口圭亮さん

え方だったり成長がたり、得るものもとても大きいです。そして、今は柏レイソルのトップチームの指導者として、自分が味わったあの興奮を選手、そして子供に支えてくれたサポーターと一緒に味わうのが夢だ。

私は長年、柏レイソルを取材していて、引退した選手、その先の人生を沢山見てきました。指導者としての一歩をどういって歩み始めた人は、いなかた。人生を変えてくれたチームがある。柏、大人のみならず子供にも夢を与えられる人生、それも理想的で、選手の時とはまた違う輝きを放っています。次は日立台のグラウンドで指導者としてお話を伺えるのを楽しみにしています。



岡田 亜紀 (アッキー) フリーアナウンサー。柏最大の音楽イベント「音街かじわ」プロデューサーや、CCCママ部部長など多方面でマルチに活躍中!プライベートでは二児の母。

夢叶え人

一人の人間として包んでくれた母の存在 女性政治家として12年のキャリアへ 「水野ゆうき」さん

2011年3月11日。この日をきっかけに、水野さんの人生は大きく変わった。大学を卒業後、我孫子

から都心勤務。災害が起きるまで自分の住んでいる街に関心はなかった。行政に頼らざるを得ない、どこから得ればいいのか

からない、生死をわけてしまう情報。震災によって、きちんとした情報を市民の人に届ける「情報行政」の大切さを

知る。当時、水野さんは28歳。周りを渡せば、何十年も政治をしている大先輩ばかり。政治家のほとんどがどこかの政党に属しているにも関わらず、無所属での出馬。

政治家という道を選ぶには、よほどの勇気が必要だったのではないだろうか。水野さんは笑いながら言う「若かったのもある、勢いもあったかな」

無所属で市民のことを考える政治をしたい。どこにもしがらみなく市民のために働く人が必要だ。という。通学路が危険だ。道路が陥没してしま

った。など、些細なことでも市民の人が困っている。それに、嫌がらせなどもなかったわけではない。もうやめようかと迷ったこともあった。市民の方から「頑張れ」が重圧に感じる日もあった。それでも続けて来られたのは母の存在

が大きい。「そんなにツライならやめてもいいんじゃない?」あつさりという。政治家水野ゆうきじゃない、個人として娘として見てくれる母の言葉に、水野さんは何度も救われた。その言葉があるからこそ

「やろう」という気持ちが生まれ続けた。これからのビジョンを聞いてみた。正直、当時は無所属20代の女性議員ということもあり、嫌がらせなどもなかったわけではない。もうやめようかと迷ったこともあった。市民の方から「頑張れ」が重圧に感じる日もあった。それでも続けて来られたのは母の存在

「やろう」という気持ちが生まれ続けた。これからのビジョンを聞いてみた。正直、当時は無所属20代の女性議員ということもあり、嫌がらせなどもなかったわけではない。もうやめようかと迷ったこともあった。市民の方から「頑張れ」が重圧に感じる日もあった。それでも続けて来られたのは母の存在

「やろう」という気持ちが生まれ続けた。これからのビジョンを聞いてみた。正直、当時は無所属20代の女性議員ということもあり、嫌がらせなどもなかったわけではない。もうやめようかと迷ったこともあった。市民の方から「頑張れ」が重圧に感じる日もあった。それでも続けて来られたのは母の存在



愛犬めーが癒しと話す水野さん

愛犬めーが癒しと話す水野さん

愛犬めーが癒しと話す水野さん

愛犬めーが癒しと話す水野さん

愛犬めーが癒しと話す水野さん

愛犬めーが癒しと話す水野さん

愛犬めーが癒しと話す水野さん

愛犬めーが癒しと話す水野さん

愛犬めーが癒しと話す水野さん

愛犬めーが癒しと話す水野さん

わぴちゃんさんぽ

道草の定番・猫じゃらし、じつは何種類もある!?



エノコログサ アキノエノコログサ ムラサキエノコログサ キンエノコ ログキエノコ

「猫じゃらし」はどこにでも生えているとても身近な野草です。早ければ5月ごろから穂を出し始め、秋になると一段と目につくようになります。子ども、特に目的もなく摘んでた手に持っていた...という経験をお持ちの方も多いかも。わたしもそのひとりです。そんな道草の定番とも言える猫じゃらしを取り上げたいと思います。



オオエノコログサ

やや薄いコツブキンエノコロもときどき見かけます。

雑穀のアワ(粟)は、古い時代にエノコログサから品種改良してつくられたものと考えられています。エノコログサもアワと同様に食べられます。ただ粒が小さくて食出が無い上に、毛がかなり気になるため、ほとんど利用されていないですけれどね。

ちなみにエノコログサとアワの雑種にオオエノコログサというものがあります。穂は太くて直立し、よくよく見ると細かく枝分かれています。オオエノコログサは名前こそあまり知られていませんが珍しいものではなく、東葛地区でもよく見かけます。

小穂の様子



エノコログサ アキノエノコログサ

わぴちゃん(岩槻秀明)プロフィール

気象予報士。自然科学系のライターとして植物や気象など自然にまつ書籍の制作に携わり、著書は20冊以上におよぶ。千葉県立関宿博物館調査協力員、野田市史編さん委員会専門委員なども務める。宮城県生まれ野田市育ち。

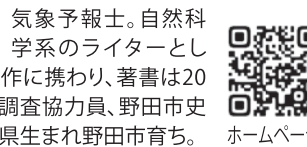

ホームページ





イベントのポスター

10月10日(月・祝)に流山おおたかの森駅前広場で「100人アコースティック音楽祭」が開催される。演奏するこのイベントは100人のメンバーを「みつけフェスタ2022 autumn」募集して全員で同じ曲を演奏する。

イベントのポスター

山おおたかの森駅前広場  
100ACO  
100人アコースティック音楽祭

イベントのポスター

山おおたかの森駅前広場  
100ACO  
100人アコースティック音楽祭

# バンドメンバー100人募集!

## 100人アコースティック音楽祭

流山市

「mike!」が主催するイベント。店舗で活動している講師によるワークショップや、楽器、ハンズオン体験の販売、ドメド品の販売、ステージのパフォーマンスを通じてお客様に幅広いジャンルの体験を届けていく。

「みつけフェスタ2022 autumn」のオープニングを飾る。リハサルは本番前のみ!一緒にステージをつくる楽しさを共有しよう!

※みつけフェスタとは、流山おおたかの森こかげテラスにあるショップ&ワークスペース

演奏するこのイベントは100人のメンバーを「みつけフェスタ2022 autumn」募集して全員で同じ曲を演奏する。

イベントのポスター

山おおたかの森駅前広場  
100ACO  
100人アコースティック音楽祭



ホームページ

100ACO  
100人アコースティック音楽祭

アジアンダイニングルンビニと、柏の有名おかし店「深山商店」のコラボ商品「柏カレーおかき」が大人気だ。

ルンビニ代表の佐々木麻子さんが「柏のオリジナルのお土産をつくりたい」と深山商店に声を掛けて実現したもの。

「ルンビニのスパイスを活かして、深山のおかきの風味も失わないよう試行錯誤すること10か月

「他に類を見ないスパイスカレーおかきなので自信作です。一度食べてみて下さい」と深山さん。

(取材・文 松原美穂子)

# ルンビニ×深山の最強コラボ!

## クセになる美味しき「柏カレーおかき」



ルンビニ 柏市柏3-3-16 アンジ エリートキウ1F  
TEL 04-7164-7690

## 9月1日は「防災の日」

### 家庭で準備、備えておこう

★各自、各家庭、最低限必要なものをチェックして、準備、用意しておきましょう。

飲料水 一人1日3リットルを目安に、3日分を用意	<input type="checkbox"/>
食品 一人最低3日分の備蓄 そのまま食べられるものが便利	<input type="checkbox"/>
お金 10円玉を公衆電話用に用意	<input type="checkbox"/>
懐中電灯 電池の予備も用意	<input type="checkbox"/>
非常用持ち出し用のバッグ	<input type="checkbox"/>
携帯ラジオ 電池の予備も必要	<input type="checkbox"/>
救急箱 絆創膏・消毒など日頃使っている薬 処方箋の控え(生理用品・おむつ)	<input type="checkbox"/>
衣料品 下着・靴下、防寒具、雨具、など	<input type="checkbox"/>
その他、あると便利なもの 携帯トイレ 携帯の充電器(モバイルバッテリー) トイレ用ペーパー・ティッシュペーパー	<input type="checkbox"/>

## 市民のチカラまつり開催

9月24日 25日

我孫子市

市民のチカラまつりは、我孫子市内の団体が作る「まちづくり交流イベント」。2022年は51団体が「つながる生まれる・多世代」をテーマに、高年齢化・少子化の進む日本、そして我孫子市、生活の中の課題を解決し、活気あるまち、住みよいまちにしていくために、市民一人ひとりのチカラが必要になってくる。さまざまな世代が一緒に取り組んで、交流すること、これからの「あじこ」をつくる繋がりが、プロジェクトが生まれてくるように。

市民のチカラまつりは、我孫子市内の団体が作る「まちづくり交流イベント」。2022年は51団体が「つながる生まれる・多世代」をテーマに、高年齢化・少子化の進む日本、そして我孫子市、生活の中の課題を解決し、活気あるまち、住みよいまちにしていくために、市民一人ひとりのチカラが必要になってくる。さまざまな世代が一緒に取り組んで、交流すること、これからの「あじこ」をつくる繋がりが、プロジェクトが生まれてくるように。

市民のチカラまつり

我孫子市

9時30分～16時30分

会場 けやきプラザ けやきプラザ前広場 アビシルベ

※詳細・情報はホームページで随時更新。

■あじこ市民活動ステーション 我孫子市本町3-1-2 けやきプラザ10階  
TEL 04-7165-4370

市民のチカラまつり 2022 特設ページ

市民のチカラまつり企画部門 参加者募集!!

今日から使える! やる気を引き出す魔法の言葉 PEP TALK!

9月25日(日)13時～15時

けやきプラザ8階 第1会議室

定員:20人/対象:小・中学生までの保護者

持ち物:筆記用具・飲み物・ワクワクした気持ち

参加費無料

予約はLINEアカウントから

問い合わせ FLOWER PEP 新 suntrap.love.mf@gmail.com

第64回 しあわせレシピ × キノエネ醤油株式会社 Kinoene Shoyu Co.,Ltd.

### すだちうどん

●材料 (1人分)

すだち...1~2個  
茹でうどん(細めん) ...1玉  
A 千歳(めんつゆ) ...100ml  
水...100ml

●作り方

①Aは合わせて冷蔵庫で冷やす。すだちは薄切りにする。  
②うどんは茹でて水にさらして水気をきる。  
③器にうどんを盛り、①の汁をかけ、すだちを並べる。

味の決め手はめんつゆ「千歳」で♪

キノエネ醤油は190年の歴史を持つ醤油蔵。長い年月の中で培ったその技を、守るべきものは守り、変えるべきものは変えて納得のゆく醤油を作り続けてきました。

そんなキノエネ醤油が作るめんつゆ「千歳(ちとせ)」は、キノエネ丸大豆しょうゆに、かつお節、本みりんをたっぷり使い、本格的な味に仕上げた醤油屋ならではのめんつゆです。

シンプルなおうどんだからこそ、めんつゆの味は大事! 醤油の旨味がぎゅっと詰まっためんつゆ「千歳」は、すだちの爽やかさを引き立ててくれます。残暑にもさっぱり味わえるおすすめのレシピ。ぜひお試しください!

料理研究家 大瀬由生子先生



# 子どもの広場 ゆうび展

## モラージュ柏にて初開催!

東葛まいにち紙面に28年にわたり連載しているコラム『子どもの広場 ゆうび』の展示会が、9月15日よりモラージュ柏で開催される。

コラムは当初「フリースクールゆうび小さな学園」の元学園長 内堀照夫さんが執筆を担当。同学園は、柏市豊四季に1989年開園、来年初立35周年を迎える。学校へ行っている人いない人、障がいのある人ない人、幼児から30代までと幅広い年齢層の人たちがそれぞれ自分のペースで過ごす場所だ。

2020年1月、内堀さんの引退を機にコラムの執筆を同学園スタッフの杉山麻理江さんにバトンタッチ。子どもたちや保護者と直接関わる中で感じたことを、簡潔かつ丁寧

にも伝える文章は読者の共感を呼んでいる。展示会では今まで連載してきたコラムと、同学園スタッフ佐藤夕里絵さんによるイラストの中から抜粋した十数点を展示する。コラムに負けず劣らず子どもたちの内面を映し出すような繊細なタッチで描かれるイラストも見ごたえ十分だ。

杉山麻理江さんは、「この度、モラージュ柏さんにご協力を頂き、東葛毎日新聞社と共催で、コラムとイラストの展示会を開催することになりました。イラストは『東葛まいにちウェブ版』に掲載しているものです。コラムの内容からゆうびの子どもたちへのヒントを得て、ゆうびのスタッフが描きました。紙面のコラムしかご覧にならなかったことがない方も



『ずっと夏休みでも構わない』イラスト 佐藤夕里絵

### 読者のお便り

いつも楽しく拝見しています。(7月27日発行号のしあわせレシピ) ツナピー、作ってました!ピーマン嫌いのわが子ももりもり食べてました!素敵なレシピありがとうございます♪ (流山市・成瀬さん・31)

こちらこそありがとうございます♪ リクエストもお待ちしております。



田舎にお墓があります。両親が生きている時に、私の名義でお墓を造り、いちばん先におやじが亡くなり、当然ですが、自分で造ったお墓に最初に入りました。その後、お墓の管理等を私が引き継ぎ、12月に護持会費、3月に管理料、1月にお布施、年2回お墓の清掃を実施しています。おふくろは有料老人ホームに入居しており、墓じまいするのも大変です。(柏市・匿名さん・67)

ご心労お察します。墓守も時代で変化していますね。



わびちゃんさんぽ (7月27日発行号)の記事面白かったです。夜に咲く花ですが涼くなった頃朝早く咲いている花見つけたいと思います。また食べられる野草などについても教えてください。次号も楽しみにしています。(松戸市・金子さん・26)

今号は『猫じゃらし』です!



いつも楽しく拝読させていただいています。子どもが、地図にちょうど興味をもっており、記事を拝見して夏休み中に地図と測量の科学館に行くことにしました。東葛まいにちで広い地域の情報を得ることが出来、ありがたく思っています。これからも楽しみにしています。(松戸市・一つ上の豆乳さん・52)

もしよかったら行った感想もお寄せください!



地元企業や地元出身で活躍されている方が載っていて、うれしかったです。

こういった情報は、地元新聞ならではの記事ですね。今年も、お祭りやイベントなども復活してきているようですが、そういった情報も沢山載せてほしいと思います。(我孫子市・未来さん・49)

地元ならではの話題 これからも取り上げます!



単身赴任で週末東葛地域へ帰っています。初めて手に取り東葛地域の情報を満載でとても参考になりました。戻ってくる時の活力にしたいと思います。ありがとうございます。(夷隅郡大多喜町・けんさん・41)

他では手に入らない地元のこと興味を持っていたら嬉しかったです!



### 読者のお便り募集中

読者のみなさまの声を随時受け付けています。東葛地域で取り上げてほしい話題や、調べてほしいこと、紙面への感想など幅広く募集しています。



↑投稿はこちら

多いと思いますので、ぜひこの機会にご覧ください。今回の展示会により、不登校を中心とした子ども・若者たちの世界を多くの方々に感じていただければ嬉しいです。お買い物をのついでにぜひお立ち寄り下さい」とコメントを寄せた。

■フリースクールゆうび 小さな学園  
コラム作者 杉山麻理江  
イラスト作者 佐藤夕里絵

## 子どもの広場 ゆうび展

開催期間: 2022年9月15日(木)~9月25日(日)

10:00~21:00

開催場所: モラージュ柏 Part1 1F ワンズテラス横

### 子どもの広場 ゆうび

杉山麻理江 36 + 280

### 君と僕も友達になれる

◆寿さん(17歳)。中学時代、クラスメイトとのトラブルと高校生の吾くんは好きなゲームで対戦して盛り上がりから不登校に。精神的に不安定な面もあり、高校進学は周囲から通信制などを勧められたが、本人は「友達をほしからず」と通学コース。しかし数日だけ行つて行かなくなった。理由を聞くと「友達になれそうなきがなかった」。

◆祐くん(18歳)。お調子者で話が面白く、誰でも分け隔てなく仲良くなれるタイプ。ゆうびでもいつも誰かと遊んでいる。そんな祐くんがあるときふいに「俺って友達いないんだよな」とつぶやいた。「たくさんいるじゃない」と言うとうゆうびで遊ぶ人はいるけど、今から遊ぶとうか電話して集まるような、そういう奴はいないんだよ」と言う。

見学に来る子の中にも「同世代の友達欲し。〇年生の子は何人居ますか?」と聞く子は少なくありません。ゆうびには、下は小学1年生から上は30代くらいの人までが在籍しています。同世代で仲良くなる子もいますが、それ以上に年齢性別を超えて共に遊んだり活動したりしている姿が多く見受けられます。中学生の真くんは24歳の宏さんとバンドを組んで楽器や音楽のことを教えあっています。小学生の芽くん

「もう...というふうな、いわゆる友達の定型に当てはまらないけれど、人間と人間の間には年齢や性別を超えても、多様な深い関係がある。学生時代の友達というのももちろん素敵な関係ですが、大人になつてからだって、親友はできます。友達がほしい、切実な彼らにいつか伝わる、いいなと思います。」

04・7146・3501 FAX 同7147・1491(NPOゆうび小さな学園)

### ひななちゃん



### 「ハイハイが始まった!」

上の子に比べて、下の子の成長はゆっくりです。10ヶ月を過ぎてもうずりばいもなく...うつ伏せになると「うーんうーん」「えーんえーん」と泣き出すんです。上の子は1歳になる頃には歩いていたので、内心とっても心配で...

いつずりばいするのか、いつずりばいするのかと毎日じっと待っていました。

先日私の母がきて、「ちょっとハイハイの練習」といって足を動かして進むようにしたんです。

そしたら、その次の日。

ずりばいではなく、ハイハイが始まりました。一歩一歩と進んでいきます。

わあ... (感動) ハイハイしてる...



一度できると後退することはないんですね。どんどんハイハイが上手になって、母は嬉しい。

そして気がつくとキッチンの前に。リビングに座らせても...キッチンの前に。子ども部屋においても...キッチンの前に。

保育園でも調乳室の前で先生がミルクを作るのをじっと待っているそうです。笑

どんどん大きくなあれ。



ひなたなほこ (ひななちゃん) 千葉県柏市を中心に活動する表現教育アーティスト。自主制作のファーストシングル「柏シワ」はわずか1年で1000枚を完売し売上を柏市に寄付。





升掛選手はそこに至るまでの思いをこう話す。「自分はいつもゴールというより、チームのためにできることを考えてプレーしています。ゴールを取れたことは良かったです。でも、全体は『もっとチームのためにできたことが』

ある。だが、反省していません。ただ、今の時期にそうだった経験で、きたり、気づけたことは自分に向かうために必要な経験だとも思いました。その実感として残ったのは、トップレベルのステージとの「距離感」だったという。

「短い時間なら勢いを保持してプレーする方がかましかったです。だから、出場時間が伸びた時、『何もできていない。J1はレベルアップを送られて、たくさん経験をさせています』さらなるレベルアップを誓い、自分を磨き続ける日々の中で、刺激的な出会いもあった。すぐそばでプレーしているある『花形選手』。升掛選手は目を輝かせながら、こう話した。

「今は、『武藤(雄樹)さんしか見ていない』と言っているけど、プレーを目で



## 良い思考と良い経験、良い手本 — 升掛友護

追っています。経験の違いや動きの質など、武藤さんのプレーは自分にとって刺激的で、すべてが『手本』。試合や練習でも、武藤さんを追いかけているんです。スピードや体力面なら負けていないはずなのに、自分と何が違うのか。自分のレベルアップのために、トップレベルで活躍する選手になるために、武藤さんから吸収できることすべてを吸収したい。近くで学べて幸せです。

良い思考と良い経験をもち、良い手本に出会った升掛選手。プレーに再び目を奪われる時、彼はどんなプレーを見せてくれるだろうか、私は楽しみでならない。

(写真・文：神宮克典)

「自分がいつもゴールというより、チームのためにできることを考えてプレーしています。ゴールを取れたことは良かったです。でも、全体は『もっとチームのためにできたことが』

「短い時間なら勢いを保持してプレーする方がかましかったです。だから、出場時間が伸びた時、『何もできていない。J1はレベルアップを送られて、たくさん経験をさせています』さらなるレベルアップを誓い、自分を磨き続ける日々の中で、刺激的な出会いもあった。すぐそばでプレーしているある『花形選手』。升掛選手は目を輝かせながら、こう話した。

「今は、『武藤(雄樹)さんしか見ていない』と言っているけど、プレーを目で

追っています。経験の違いや動きの質など、武藤さんのプレーは自分にとって刺激的で、すべてが『手本』。試合や練習でも、武藤さんを追いかけているんです。スピードや体力面なら負けていないはずなのに、自分と何が違うのか。自分のレベルアップのために、トップレベルで活躍する選手になるために、武藤さんから吸収できることすべてを吸収したい。近くで学べて幸せです。

良い思考と良い経験をもち、良い手本に出会った升掛選手。プレーに再び目を奪われる時、彼はどんなプレーを見せてくれるだろうか、私は楽しみでならない。

(写真・文：神宮克典)

# わくわくプレゼント

### A 柏レイソル『抗菌ハンドタオル(マスコット)』



サイズ:約250mm×約250mm  
賞品提供=柏レイソル

### B キノエネ醤油株式会社 ギフト3本セット



#### 紅緋を使ったトマトのおひたし

『紅緋』と水を合わせた調味液に漬けて、一晩冷蔵庫で寝かせるだけ! お出汁とトマトの旨味あふれるひんやり美味しいおひたしで、厳しい残暑を乗り切りましょう!



レシピはこちら

### C 東京国立博物館創立150年記念 特別展『国宝 東京国立博物館のすべて』

2022年10月18日(火)～12月11日(日)  
東京国立博物館 平成館  
東京都台東区上野公園13-9 (JR上野公園駅より徒歩10分)  
9時30分～17時※金・土曜は20時まで開館(総合文化展は17時閉館)※入館は閉館の30分前まで※休館月曜

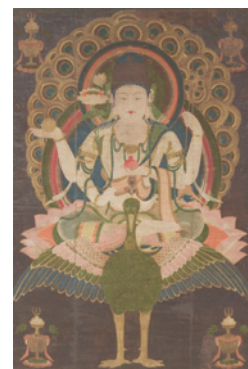

※会期中、一部作品の展示替えを行います。  
※本展は事前予約制(日時指定)。詳細は、ホームページでお知らせします。

現在、国宝に指定されている美術工芸品は全国に902件。東京国立博物館ではその約1割となる89件を所蔵し、日本最大の国宝コレクションを誇る。第1部では、この国宝89件すべてを会期中に公開!!

国宝 孔雀明王像 平安時代・12世紀、東京国立博物館蔵、10月18日～11月13日



### D 日本の行事と行事ごはん ～食べることは生きること～



大瀬由生子先生の新刊! 日本の行事の解説とそれにまつわる行事ごはんの簡単に作れるレシピ66品をご紹介します。

2022年8月10日発売  
定価 1540円(税込)  
カナリアコミュニケーションズ

こちらからも購入可能

### E 鳥取県産『二十世紀梨』 1箱/約5kg (5,000円相当)



二十世紀梨は、明治37年(1904年)以来、100年以上栽培される歴史ある代表品種。今年は糖度11.1度と、とても甘く育ちました。

賞品提供=鳥取県東京本部

### F 映画招待券 キネマ旬報シアター

高島屋柏店  
ステーションモールS館隣り  
☎04-7141-7238

### H 映画招待券 イオンスペースシネマ野田

※土・日・祝日と特別興行は利用できません。  
野田市中根 36-1 イオンNOA店3F  
☎04-7125-8480

### G 国際企画展示 加耶—古代東アジアを生きた、ある王国の歴史—

2022年10月4日(火)～12月11日(日)  
国立歴史民俗博物館 企画展示室A  
千葉県佐倉市城内町117

最新の発掘調査の成果を通して、加耶の興亡の歴史や華麗な文化に光をあてる。



加耶の耳飾り 茨川玉田M4号出土 6世紀前半 大韓民国国立中央博物館写真提供

9時30分～16時30分(入館は閉館30分前まで)  
※開館日・開館時間を変更する場合があります。  
毎週月曜休館(9月13日(火)臨時休館)  
☎/ハローダイヤル ☎050-5541-8600

〒277-0843 柏市明原2-3-14-203  
「東葛毎日プレゼント係」  
FAX:04-7146-7313 Ex-1 tokupre@bunya.ne.jp  
「東葛まいにち」ホームページからも応募可。



『E』以外の締め切り  
9月13日

①希望賞品記号(第3希望まで)②氏名(ふりがな)③年齢④〒⑤住所⑥電話番号⑦あなたのおすすめの店や場所。または、紙面へのご意見・ご感想①～⑦までを記入して、はがき、FAX、メール、ホームページの応募フォーム、いずれかで応募下さい。  
※応募によって得られた個人情報は、賞品の発送と、『読者のお便り』のみに利用いたします。  
※⑦の回答を紙面で紹介させていただくことがあります。匿名希望の場合はペンネームをご記入ください。





# キネマ旬報シアター

「今月のおすすめシネマ」 37

## 『万引き家族』

9月3日(土)~9月17日(日)上映予定



©2018フジテレビジョン ギャガ AOI Pro.

暑い日が続いた今夏、そろそろ涼しい日々になりそうですね。今回ご紹介する作品は、『万引き家族』です。家の持ち主である初枝の年金を目当てに他人同士の4人は今にも壊れそうな家で生活している。足りないものは万引きで補っている彼らは、なぜだかいつも笑いが絶えず、お互いに口は悪いが仲良く暮らしていた。冬のある日、近隣の団地の廊下で震えていた幼い女の子を見かけて家に連れて帰る。体中傷だらけの彼女の境遇を思いやり、彼らは娘として育てることに。しかし、ある事件をきっかけに家族はバラバラに引き裂かれ、それぞれが抱える秘密と切なる願いが次々と明らかになっていく――。

万引きや軽犯罪を繰り返しながらも彼らの絆は強く結ばれています。日本社会の育児放棄、貧困問題などをテーマにしながらも「家族」を描いており、心を揺さぶられ、人との繋がりとはいかに、を問う作品です。

今作は第71回カンヌ国際映画祭パルムドール最高賞を受賞した作品でもあり、キネマ旬報シアターでは歴代動員数ランキング第二位にもなりました。開館9周年を記念して再上映します。是非当館でご覧ください。

(鮑愛)

### 【TOHOシネマズ柏】

☎050-6868-5064  
(24時間自動音声案内・問い合わせ  
・FAXサービス)



### 【イオンスペースシネマ野田】

☎04-7125-8480

上映中

名探偵コナン ハロウィンの花嫁 (9月1日まで)  
シン・ウルトラマン (9月1日まで)  
太陽とボレロ (9月8日まで)

9月2日~

峠 最後のサムライ  
瀬戸内寂聴 99年生きて思うこと

9月9日~

PLAN75

## エリア映画情報

●上映日時・時間等に変更される場合があります。  
サービス费等もあつますので事前に映画館にお問い合わせ下さい。

### 【キネマ旬報シアター】

☎04-7141-7238

～スクリーン1～

9月3日~9日 スルターン Sulthan  
9月3日~16日 ファイナルアカウント 第三帝国最後の証言  
9月10日~16日 マンデラ Mandela  
9月10日~10月7日 20歳のソウル  
9月17日~23日 ヴィクラムとヴェーダー Vikram Vedha  
9月17日~10月7日 メタモルフォーゼの縁側  
9月24日~30日 カルナン Karnan

～スクリーン2～

9月3日~16日 オフィサー・アンド・スパイ 万引き家族  
9月10日~23日 ぜんぶ、ボクのせい あん  
9月17日~30日 グレイテスト・ショーマン  
9月24日~10月14日 ボイリング・ポイント/沸騰

～スクリーン3～

9月3日、5日、7日、9日 白い肌に狂う鞭 血められた墓標  
9月4日、6日、8日 血みどろの入江 モデル連続殺人!  
9月3日~16日 ウクライナから平和を叫ぶ Peace to You All  
9月10日、12日、14日、16日 ファニーゲーム バスケットケース  
9月11日、13日、15日 四匹の蠅 ザ・クレイジーズ 細菌兵器の恐怖  
9月17日~30日 島守の塔

### 【MOVIX柏の葉】

☎050-6865-3401  
(24時間上映案内&FAX案内サービス)



### 【TOHOシネマズ流山おおたかの森】

☎050-6868-5045  
(24時間自動音声案内・問い合わせ  
・FAXサービス)



# 防犯インフォメーション

東葛まいにちエリアの犯罪件数、警察署からのお知らせを掲載します。防犯対策にお役立てください。  
※情報提供一各市警察署(犯罪件数は、新聞発行の前月までの統計になります。)  
※暫定値のため、後日千葉県警察本部から発表される数値と異なる場合があります。  
※各市の人口・世帯数は2022年8月1日現在のものです。

## STOP!! 電話de詐欺!!

「もしもし、俺だけ」と電話があり、  
息子や孫など親族だと思い込んで話を聞いてしまう事例  
犯人はそのまま親族になりすまして、「仕事の大切な小切手が入った荷物を紛失した。損失を補填するため現金が必要」等、話を続けてきます。その後、親族の知人を装って現れた犯人に現金を渡してしまう被害が発生しています。



大切な書類の入った  
鞆をなくした

損失の補填に  
現金が必要

電話de詐欺 相談専用ダイヤル  
☎ 0120-494-506

このような電話は詐欺です!!  
電話を切って、信頼できる親族や、警察署に連絡をして確認を!

## あなたの自転車 狙われています!!

学生は2学期を迎え、新たに自転車を利用する方もいるかと思えます。下記犯罪件数を見ても、自転車盗は多く、盗まれた自転車の約7割が鍵を掛けずに止めていて被害に遭っています。  
・「自宅敷地内だから大丈夫」は危険。自宅でも油断せず鍵をかけましょう。  
・「駐輪場に止めているから大丈夫」も危険。

駅やスーパーの駐輪場でも盗難被害が発生しています。  
・「鍵を掛けただのに盗まれた」という場合も!!  
自転車に元々ついている施錠設備のほかに、ワイヤー錠をプラスするなど、ツーロックで盗難対策をしましょう!!



日帰り 専門講師が同行する学びのカルチャーツアー「風来人」  
目からうろこの小林流・文化遺産探訪  
500万本のヒガンバナに彩られた渡来人の里 高麗郷  
同行講師/小林祐一氏(旅と歴史のプロ・ナビゲーター、日本歴史学会、日本城郭学会、交通史学会会員)

今から約1300年前、高句麗からの渡来人を住まわせて開かれたのが武蔵国高麗郡の高麗郷。古代朝鮮文化の香りを伝える歴史の里を訪ねます。ここはまた、500万本が咲く日本最大級のヒガンバナ群生地として知られています。「続日本記」に記された歴史と花の里をめぐる。

出発日 9月22日(木) (日帰り)  
旅行代金 18,800円 (おひとり税込) ※バス1名2座席利用5,000円増し

コースNo. 【F027X-53】

◆コース/東京駅9時発=〈貸切バス〉=出雲伊波比神社(埼玉県内最古の神社建築、国指定重要文化財)=高麗神社=高麗家住宅(埼玉県内最古の茅葺民家、国指定重要文化財)=昼食(高麗川:日本料理 あさひ「あさひ御膳」)=高麗山 聖天院=きんちゃく田(ヒガンバナ群生地)=東京17時30分頃着 ◆食事:昼 ◆貸切バス:東栄観光バス ◆添乗員同行 ◆最少催行人員:15名

◆申し込み/毎日新聞旅行〈東葛〉係 (10時~16時、土日祝休み) 後援・東葛毎日新聞社

☎03-6265-6966

松戸市 市全体の総人口497,170人 世帯数235,478世帯	流山市 総人口207,249人 世帯数87,171世帯
松戸警察署 ☎047-369-0110	流山警察署 ☎04-7159-0110
松戸東警察署 ☎047-349-0110	野田市 総人口152,124人 世帯数64,993世帯
柏市 総人口432,108人 世帯数194,499世帯	野田警察署 ☎04-7125-0110
柏警察署 ☎04-7148-0110	我孫子市 総人口131,214人 世帯数61,136世帯
	我孫子警察署 ☎04-7182-0110

	空き巣	忍込み	居空き	自転車盗	オートバイ盗	自動車盗	車上ねらい	部品ねらい	ひったくり	電話de詐欺
松戸市(松戸警察管内)	1	0	2	44	1	3	12	2	4	9
松戸市(松戸東警察管内)	0	0	0	13	0	1	4	0	0	3
柏市	4	3	0	55	4	3	10	1	0	4
流山市	2	0	0	34	0	0	3	5	1	5
野田市	3	1	0	17	0	6	1	5	0	3
我孫子市	2	2	1	17	1	1	5	1	0	3

### 犯罪被害者相談窓口

○相談サポートコーナー☎043-227-9110(短縮ダイヤル #9110) ○少年センター(ヤング・テレホン) ☎0120-783497  
○女性被害110番 ☎043-223-0110 ○女性相談所(電車内での痴漢等) ☎0120-048224

※忍込み=夜間、就寝中の住宅内に侵入し、金品を盗むこと  
※居空き=家人の在宅中に忍び込み金品を盗むこと。



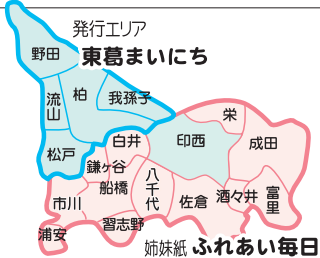

地域の情報と言えば『東葛まいにち』  
 広告のご用命は東葛毎日新聞社へ  
 ☎:04-7146-7312/FAX:04-7146-7313



# 東葛まいにち

## 特典利用で お得な活用術

### モラージュ柏エポスカードセンター



1日1回来店ポイントを貯めるには  
 モラージュ柏2階のエポスカードセンターへ

買い物時に便利に使えるモラージュ柏エポスカード。お得に活用する方法をご存じだろうか。まず、新規に入会するとモラージュ柏エポス2000円分のお買い物券がもらえる。もちろん使えば使うほどポイントが貯まり、お買い物券へ交換

買う物時に便利に使えるモラージュ柏エポスカード。お得に活用する方法をご存じだろうか。まず、新規に入会するとモラージュ柏エポス2000円分のお買い物券がもらえる。もちろん使えば使うほどポイントが貯まり、お買い物券へ交換

※お買い物券の有効期限は発券から6か月。  
 ●年4回ある10%オフ・感謝フェア・モラージュエポスデー  
 年4回ある10%オフ・感謝フェア・モラージュエポスデー

1日1回来店ポイントを貯めるには、モラージュ柏2階のエポスカードセンターへ。2階にあるエポスカードセンターの入口のブルームの端末機で1日1ポイント貯まる。来店ポイントを加算することができ、また、モラージュ柏の優待対象テナントは21店舗。特典として繰り返しポイントがもらえたり、ベルタイププレゼントなどの



モラージュ柏デザインも! EPOS mallage VISA

かなりお得。一部対象外ショップ・商品あり。  
 ●モラージュ柏で来店で1日1エポスポイントプレゼント!優待も!  
 買い物ついでに嬉しいサービスは、来店ポイントがあること。※加算にはエポスカードが必要。全てのエポスカード対象。  
 1日1回モラージュ柏2階にあるエポスカードセンターの入口のブルームの端末機で1日1ポイント貯まる。来店ポイントを加算することができ、また、モラージュ柏の優待対象テナントは21店舗。特典として繰り返しポイントがもらえたり、ベルタイププレゼントなどの

ちいかわのカードの特典では、入会切り替え後3か月以内に累計10000円(税込)以上ご利用で、ちいかわおかいもの検定マスコット(非売品)のプレゼントや、ワンピースのカードでは、入

サードサービスも。このほか全国10000店舗での優待もある。  
 ●推しのキャラクターカードが持てる!  
 今人気なのがアニメ・ゲームやエンターテインメントとコラボレーションしたエポスカード。新規申し込みなら無料で手に入る。※すでにお持ちのエポスカードのデザイン変更は有料。多くのファンが居るワンピースをはじめ、女性

に人気の『リラックマ』や、『すみっコぐらし』と『すまいる』など、かわいらしいカードから、銀魂・ゴジラ・新テニスの王子様・プリキュア・エヴァンゲリオン・おそ松さんなど、あなたの好きなデザインが見つかるかも。  
 ●海外旅行傷害保険が自動付帯!  
 ぜひ知ってほしいサービスがある。エポスカードは年会費無料でありながら海外旅行傷害保険が自動付帯されているところ。普通利用付帯のクレジットカードの場合は旅

モラージュ柏エポスカードセンター  
 モラージュ柏2階  
 エポスカードセンター  
 モラージュ柏2階  
 カード申し込みはこちら

ドで決済しなければ補償の対象外だが、エポスカードなら、旅費をカードで支払わなくても、保有しているだけで補償の対象になる。そのため、ご出発前のお届けやお手続きは一切不要。カードを保有しているだけで、海外旅行傷害保険を利用することが可能になるので、これから海外旅行の予定がある人、今後海外に行くことを考えている人におすすめだ。  
 詳しくはカードセンターまたはホームページでチェックを。  
 ●モラージュ柏エポスカードセンター  
 モラージュ柏2階  
 カード申し込みはこちら



## スポーツの秋がやって来る

### スーパースポーツゼビオモラージュ柏店

天候も良く、体を動かすのに気持ちの良い季節がやって来る。元々スポーツをやっている人も、これから始める人も、これから始める人も、快適でデザイン性のあるアイテム

無料で足形計測  
 同店では、歩き方や走り方にあった靴を提案する3D足型測定サービス「FEET AXIS(フイートアクシス)」を無料で提供している。※サービスを受ける場合は、店員に声掛けしてください。  
 このサービスは、3Dで足型測定した足型データと、靴の内側を測定したデータをAIでマッチン

グサグサ、測定した人にとっての靴をお勧めすると言っている。今まで迷っていた靴選びで、自分の足にフィットする靴がなかなか見つからない...という悩みを、足をさまざまな角度から計測したデータに基づいて最適な靴や、インソール選びをサポートしてくれる。

これは健康に直結する。足のコンディションは健康やスポーツのパフォーマンスに大きな影響を与える。そう言う面でも足にフィットしたシューズやインソール選びは、とても重要だ。  
 ●トレッキング・ランニングなど、それぞれに合った靴選び  
 トレッキングシューズやランニングシューズなど、それぞれに合った靴を選び、快適な走りを実現しよう。

既定定番になっている衝撃から足を守る速度がアップするなどのメリットがある厚底ランニングシューズは、もちろん大会規定に合った陸上競技用のシューズ、ハイキング用から、本格的な登山用の安全・快適・怪我のないよう歩かための機能が備わっている靴など、希望に合わせて揃えよう。  
 ●その場でOK モバイル会員登録  
 特典があるモバイル会員登録は、オンラインで簡単に申し込みができ、会員登録のフェアの開催など、お得な情報をゲットすることができる。ぜひ登録を。申し込みはホームページから。  
 ●スーパースポーツゼビオモラージュ柏店  
 モラージュ柏2階  
 ※記載内容が変更となる可能性があります。ご了承ください。

を手に入れて、気持ちも晴れやかに体を動かしてみたいかたは、スーパースポーツゼビオモラージュ柏店では、ゴルフ・ランニング・トレッキング・アウトドア用品など、様々な用途に合わせた、機能デザイン豊富なアイテムを取り揃えている。



増え、通気性・速乾性の良いものや防水性があるもの、軽量で保温性などに優れているもの、デザインもおしゃれで機能性に優れているものが多い。  
 暑い日はまだあるだろうと思われ、9月にも活用される冷感素材のものも引き続き人気。

男女に人気、ファッションアイテムとしてのキャップも

## モラージュ 柏

http://www.mallage.com/kashiwa/  
 〒277-0837 千葉県柏市大山台2丁目3番地 tel.04-7137-6200

※状況により営業時間に変更がある場合がございます。最新の情報はホームページをご覧ください。  
 ※掲載商品・店舗についてのお問い合わせは各店にお願いいたします。  
 [営業時間] 専門店街・フードコート 10:00~21:00  
 レストラン街 10:00~22:00 (一部店舗を除く)

〈アクセスご案内〉  
**お車で越しの場合**  
 柏ICより/国道16号線 十余二交差点左折すぐ

**路線バスで越しの場合**  
 柏駅西口(4番乗り場)発 東武バス [柏05系統] 若柴循環、香取台下車、徒歩約6分

**無料シャトルバスで越しの場合**  
 柏駅西口・我孫子駅北口より毎日運行

お客様へのお願い モラージュ柏の周辺地区では道路が混雑する場合がございます。誠に恐縮ですが、混雑時(14:00~16:00)には、お車でのご来店を極力お控えくださいますようお願いいたします。